Apartamento Playas del Duque

España, Marbella, Puerto Banus, Playas del Duque

Apartmento *- REF: TGS-A4*

Nº dormitorios: 3	Nº de baños: 3	Nº de personas: 6	Nº de aparcamientos: 1	M² vivienda: 120 m²	Terraza	Piso: 1	Nº de Pisos: 4
Wifi	Piscina comunitaria	SPA comunitaria	Jardín comunitario	Frente a la playa	Vista Jardin	Ascensor comunitario	Aire acondicionado
Lavavajillas	Televisión	Lavadora	Gimnasio/Fitness	Distancia al mar: 100m	Distancia al centro: central		

Actividades en la estación

Golf	Equitación	Navegación	Surf	Tenis

Puerto Banus Marbella Playa del Duque Alquiler Apartamento 3 Dormitorios + 3 Baños

Apartamento moderno, recien reformado

Playa del Duque Edificio Cordoba & Granada

Vistas al jardin y piscina

En Urb. Playa del Duque hay un chiringuito bar/ un restaurante/ farmacia/ opencor supermercado/ fitness center GLOW.

Magnifica locacion en Puerto Banus
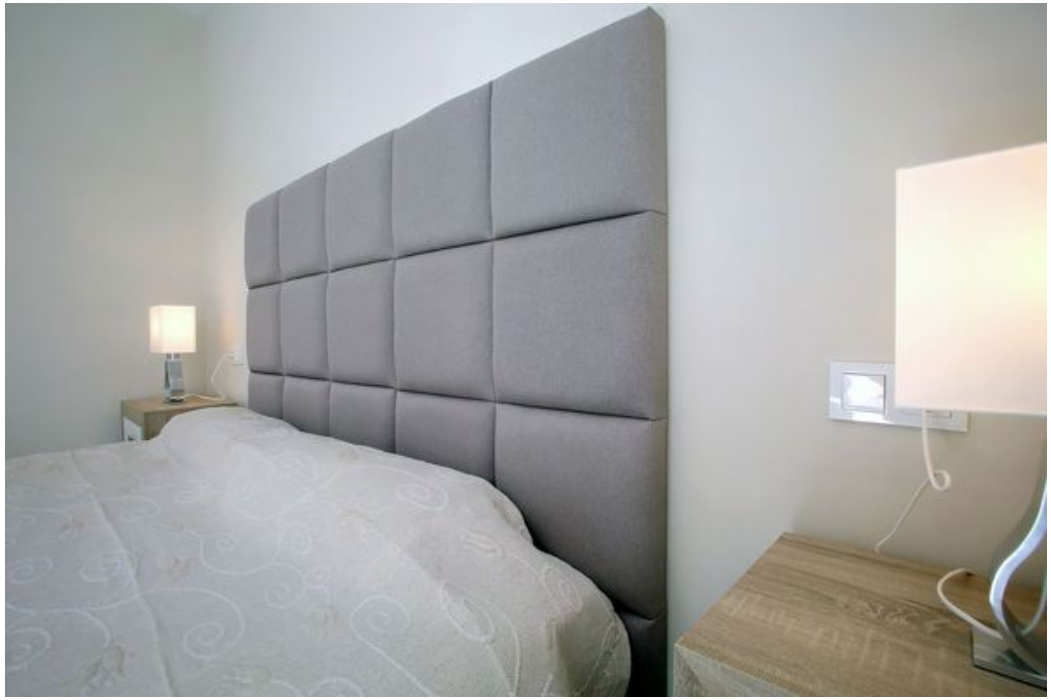
Acceso directo a la playa