Apartamento Dúplex en alquiler en Milla de Oro

España, Marbella, Milla de oro

Apartmento *- REF: TGS-A4504*

Nº dormitorios: 4	Nº de baños: 4	Nº de personas: 8	Aparcamiento	M² vivienda: 153 m²	Terraza	Wifi	Piscina privada
Piscina comunitaria	Chimenea	Sauna	SPA comunitaria	Jardín comunitario	Vista marítima	Vistas montañosas	Aire acondicionado
BBQ	Lavavajillas	Televisión	Lavadora	Gimnasio/Fitness	Distancia al mar: 500m	Distancia al centro: 1km	

Actividades en la estación

Ciclismo	Golf	BTT	Equitación	Navegación	Surf	Tenis

Lujoso Dúplex en Planta Baja en la Milla de Oro de Marbella: Un Oasis de Confort y Estilo

Bienvenido a una **residencia única** en una de las ubicaciones más deseadas de Marbella, en la exclusiva Milla de Oro. Este impresionante dúplex en planta baja, situado en una comunidad cerrada, ofrece una **combinación inigualable de lujo, confort y privacidad**, asegurando una estancia excepcional.

Espacio, Elegancia y Diseño Impecable Con una superficie de 302.96 m² de pura elegancia y un área útil total de 252.44 m², esta magnífica residencia cuenta con **cuatro dormitorios con baño en suite**, cinco aseos y un sótano privado. El apartamento está diseñado para una **vida fluida entre el interior y el exterior**, mostrando una sala de estar y cocina de **planta abierta**, completas con electrodomésticos Miele y Siemens. La propiedad y su mobiliario son completamente nuevos, presentando una mezcla de elementos de diseño escandinavo y andaluz que generan un ambiente fresco y tranquilo, complementado con toques de alta gama como las ventanas correderas Schüco. El dúplex también ofrece **calefacción por suelo radiante** y cuenta con una **piscina privada no climatizada** con **impresionantes vistas al mar**.

SMEG
SMEG

weber

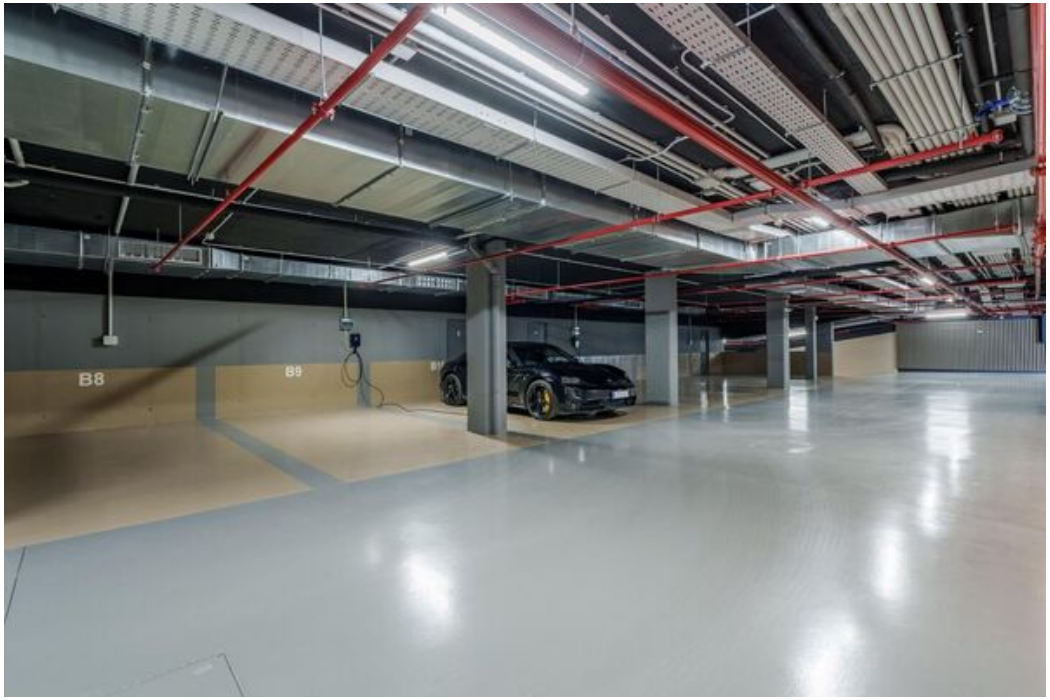
B8
B9

GARAGE
BATH 4
OFFICE
hidrokit
PROTECTED LOBBY
GAME ROOM
BODEGA
courtyard
BASEMENT

GROUNDFLOOR
BEDROOM 2
BATH
MASTER BATHROOM
MASTER BEDROOM
HALLWAY
TOILET
BEDROOM 3
BATH 3
ENTRY
DINING - LIVING ROOM - KITCHEN
TERRACE 1
POOL
GARDEN