Tu Exquisito Atico Dúplex en la Costa del Sol

España, Marbella, Nueva Andalucia

***Ático** - REF: TGS-A4397*

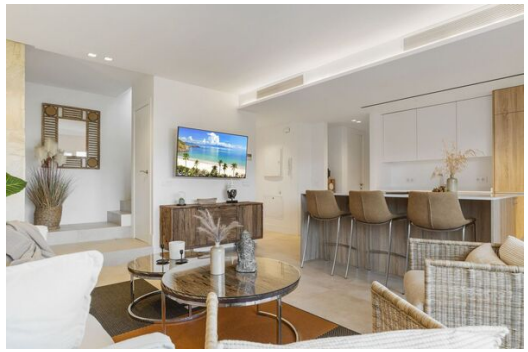

Nº dormitorios: 4	Nº de baños: 4	Nº de personas: 8	Aparcamiento	Terraza	Wifi	Piscina comunitaria	Jardín comunitario
Vistas montañosas	Aire acondicionado	BBQ	Lavavajillas	Televisión	Lavadora	Distancia al mar: 500m	Distancia al centro: 1km

Actividades en la estación

Ciclismo	Golf	BTT	Equitación	Surf	Tenis

Tu Exquisito Ático Dúplex en la Costa del Sol

Experimenta lo último en confort y estilo en este ático dúplex bellamente renovado, perfectamente situado entre el vibrante Puerto Banús y la encantadora San Pedro de Alcántara. Ubicado en un complejo cerrado y tranquilo, a pocos momentos de la playa, este espacioso refugio ofrece una base ideal para familias o grupos que buscan una escapada soleada cerca de las principales atracciones de Marbella.

Interiores Cuidadosamente Diseñados para la Vida Moderna

Este ático contemporáneo se distribuye en dos niveles, con un diseño centrado en la comodidad, la funcionalidad y el atractivo estético. La planta principal te da la bienvenida con una sala de estar luminosa y aireada, decorada en tonos cálidos y detalles modernos, que se abre a una encantadora terraza cubierta perfecta para disfrutar de la brisa mediterránea. La cocina totalmente equipada ofrece todo lo necesario para preparar comidas caseras o aperitivos ligeros antes de un día explorando la costa. Cada una de las cuatro habitaciones de estilo único está diseñada para la relajación, incluyendo una generosa suite principal con su propio baño en suite. Dos dormitorios adicionales comparten un elegante baño familiar, mientras que el cuarto dormitorio también cuenta con baño en suite, lo que hace que esta distribución sea ideal tanto para familias como para grupos de amigos.

Oasis Privado en la Azotea con Vistas Panorámicas

Un verdadero punto destacado de esta propiedad es la espaciosa y soleada terraza privada en la azotea. Amueblada con cómodas tumbonas, una zona de estar al aire libre y una barbacoa, es el espacio perfecto para relajarse, entretener a los invitados o simplemente disfrutar de las largas tardes soleadas bajo el cielo de la Costa del Sol. La terraza ofrece un alto grado de privacidad y cuenta con impresionantes vistas panorámicas, creando una atmósfera verdaderamente excepcional.

Ubicación Inmejorable para el Ocio y la Comodidad

Este ático está convenientemente ubicado justo al lado de Padel Real, el renombrado club de pádel y fitness de Marbella, lo que lo convierte en una excelente opción para aquellos que disfrutan de las vacaciones activas. Un supermercado bien surtido y la playa se encuentran a poca distancia a pie, y un corto trayecto en taxi de 3 a 5 minutos te llevará a la emocionante oferta gastronómica, vida nocturna y tiendas de Puerto Banús, así como al ambiente más relajado de San Pedro. La comunidad segura también cuenta con una gran piscina comunitaria y una piscina separada para niños, lo que garantiza el disfrute para todas las edades.

La Base Perfecta para tu Aventura en la Costa del Sol

Ya sea que tu visita a la Costa del Sol implique relajación, exploración, ejercicio o entretenimiento, este ático dúplex ofrece una base excepcional que combina estilo, ubicación privilegiada y confort excepcional para una estancia inolvidable.

Believe

Love