Azalea Beach Marbella

España, Marbella, Nueva Andalucia, Beach

Casa Adosada *- REF: TGS-A703*

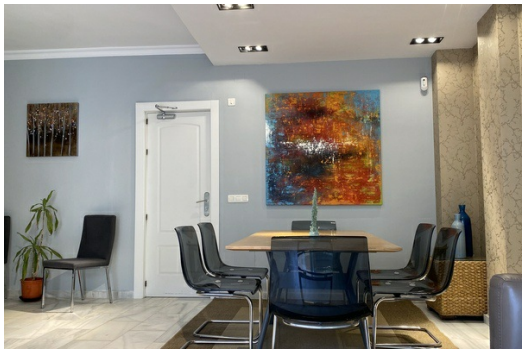

Nº dormitorios: 3	Nº de baños: 3	Nº de personas: 6	Aparcamiento	M² vivienda: 250 m²	M² parcela: 300 m²	M² terraza: 200 m²	Piso: 0
Nº de Pisos: 2	Wifi	Piscina comunitaria	Jardín comunitario	Jardín privado	Vista Jardin	Vistas montañosas	Aire acondicionado
BBQ	Lavavajillas	Televisión	Lavadora	Mascotas permitidas	Distancia al mar: 100m	Distancia al centro: 5km	

Actividades en la estación

Ciclismo	Esquí de fondo	Golf	Excursionismo	BTT	Equitación	Navegación	Surf
Tenis							

Azalea Chalet / Villa en Marbella , Villa en Puerto Banus Azalea
Tiene una magnifica ubicacion esta muy cerca de restaurantes como D-Wine,de la Playa Mistral Beach , Ocean Club, La Sala Beach Club o La Sala by the Sea , Sisu Boutique Hotel Puerto Banus Marbella en una dde mejor zonas de Marbella Urbanizaciones emblematicas **Las Mimosas Banús** o **Resort Malibu Puerto Banús**, **Hotel Guadalpin Banus**, de el centro de Puerto Banus 20 min de paseo, super mercados Super Sol, de la tienda de productos rusos en **Club Casa Rusia**, Consulado Ruso y a su vez esta en situada en una zona segura y tranquila esecial para disfrutar de su estancia.

Villa en Azalea Beach El Rio de 3 Dormitorios, perfectamente equipada para 6 personas,a 20 minutos andando de Puerto Banus, 3 minutos andando de la playa

Salon con comedor para 6 personas
Cocina independiente completa: con lavavajilla, lavadora, secadora frigorifico, horno, microonda.
W/C Servicio para los invitados en la entrada.
1 Dormitorio con cama de matrimonio con bano en suite.
1 Dormiotrio con dos camas de 90 para 2 personas

1 Baño completo a compartir (bañera, lavabo,w/c)
1 Dormitorio con cama de matrimonio.

Incluido

Conexión a internet Wi-Fi
Limpieza al final de la estancia
Ropa de cama y toallas
Servicio de conserjería (reservas de taxi, helicóptero o limusina, masaje a domicilio, servicios de estetica a domicilio, gastronomía y entretenimiento nocturno)

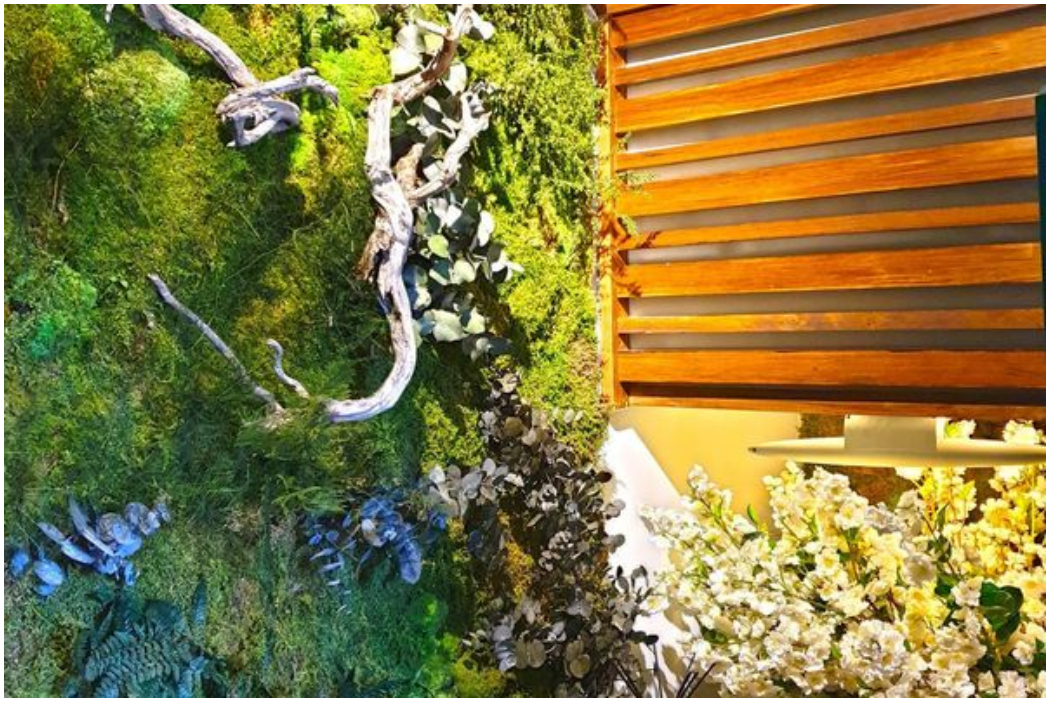

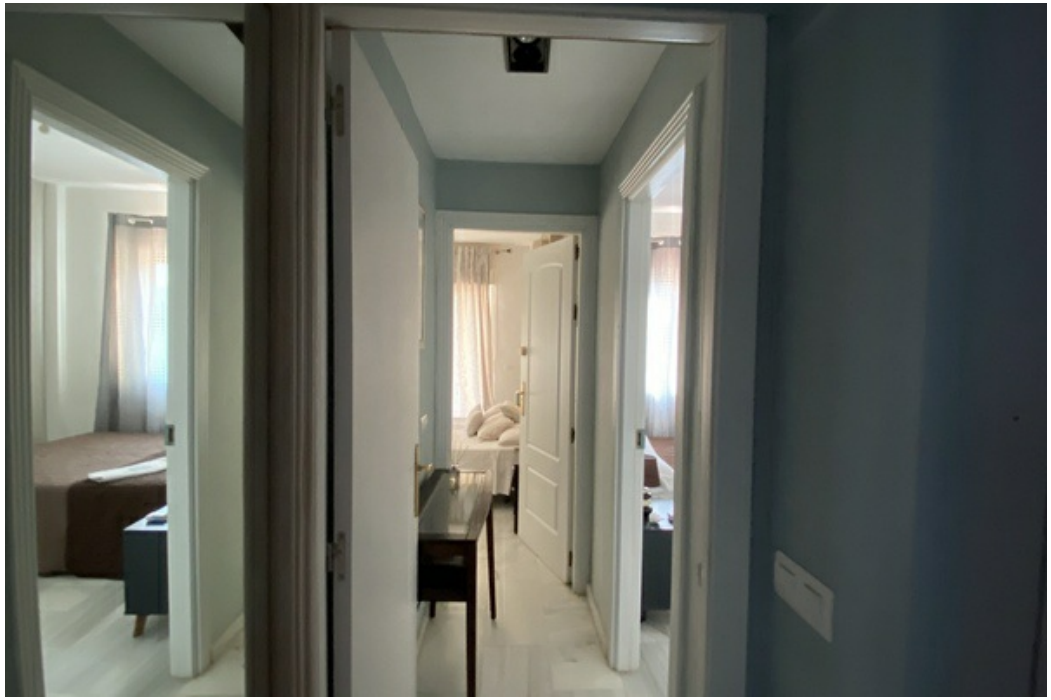

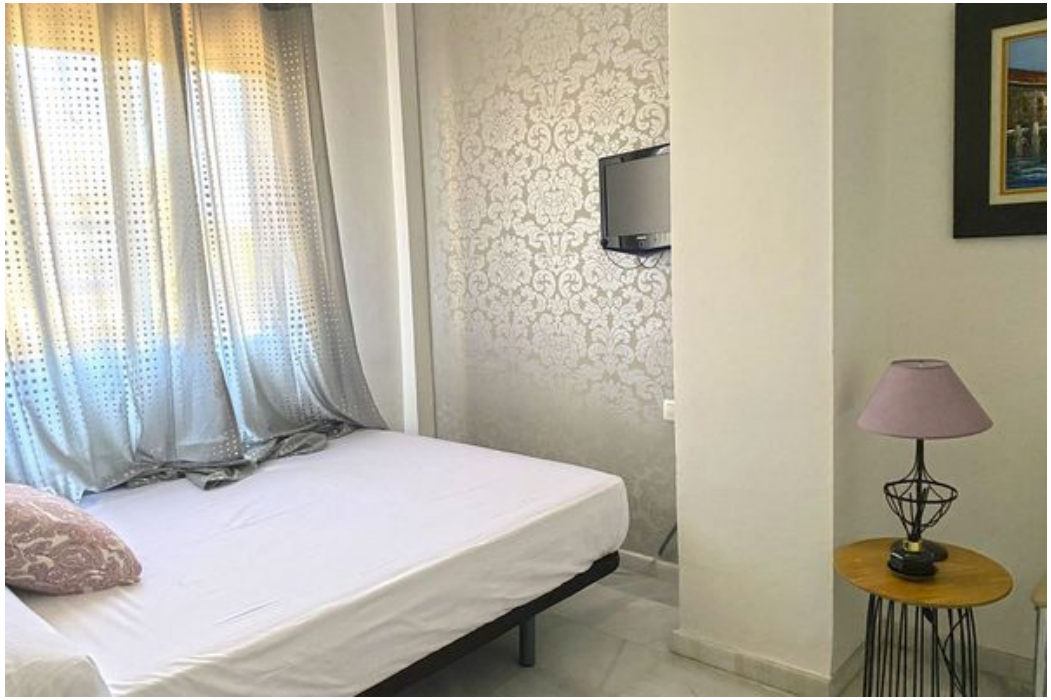

www.greaden.com

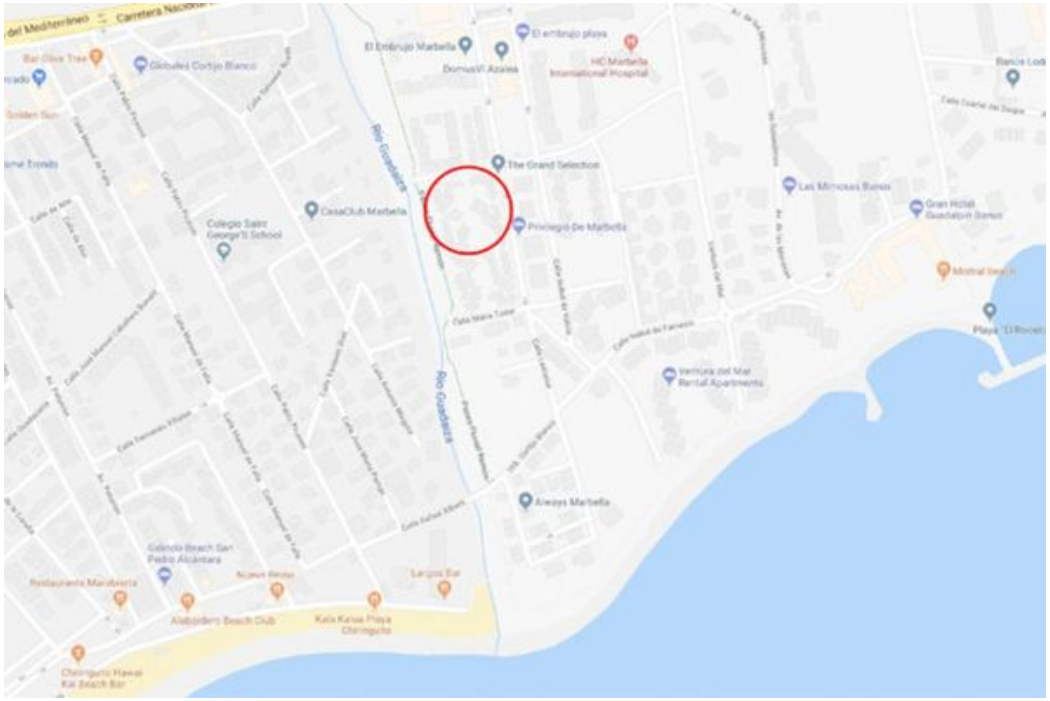
Carretera Nacional
El Embrujo Marbella
El embrujo playa
DomusVi Azalea
HC Marbella International Hospital
Globales Cortijo Blanco
Río Guadaiza
The Grand Selection
CasaClub Marbella
Privilegio De Marbella
Colegio Sainz George'S School
Las Mimosas Banus
Gran Hotel Guadalpin Banus
Motral Beach
Playa "El Rocío"
Ventura del Mar Rental Apartments
Always Marbella
Largos Bar
Alabordero Beach Club
Kala Kalua Playa Chiringuito
Chiringuito Hawai Kai Beach Bar

AZALEA BEACH
ESCUELA DE PADEL

Beach
FONDE EN 1743
MOËT & CHANDON
CHAMPAGNE

A-397
C. Alegría
minado Polígono 27
C. Río Volga
C. los Jazmines
URB. ANDALUCÍA GARDEN CLUB
URB. ALTOS DEL RODEO
Casino Marbella
Real Club Padel Marbella
A-7
1050 B
Av. Oriental
BlueBay Banus
URB. VILLA MARINA
A-397
1053
1053
Globales Cortijo Blanco
URB. LAS MIMOSAS
Playa Nueva Andalucía
A-7
URB. LOS ÁNGELES
SAN PEDRO DE ALCANTARA
Av. Burgos
Paloma Blanca Boutique Hotel
Playa "El Rodeito"
URB. LAS PETUNIAS
URB. LOREA PLAYA
NAC Club de Pádel Nueva Alcántara
Nuevo Reino
CORTIJO BLANCO
Av. Salamanca
Av. Carlos Cano
Google
Map data ©2024 Inst. Geogr. Nacional