Villa à louer à Marbella Nueva Andalucia

Espagne, Marbella, Nueva Andalucia

***Villa** - REF: TGS-A4524*

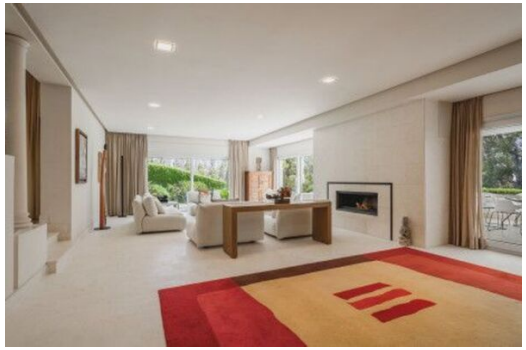

Nº Chambres: 7	Nº du Salle de bains: 7	M² construction: 1000m²	M² terrain: 3200m²	Exposure: Sud-Ouest	Wifi	Piscine privée	Piscine intérieure
Jardin privé	Climatisation	TV	Gym/Fitness				

Villa Exclusive en Première Ligne de Golf à La Cerquilla, Nueva Andalucía

Découvrez cette **impressionnante villa en première ligne de golf** dans le quartier prestigieux de **La Cerquilla, Nueva Andalucía**. Répartie sur trois niveaux, cette magnifique propriété compte **sept chambres** et offre une expérience de vie incomparable.

Profitez de ses **deux piscines extérieures avec cascade**, d'un **spacieux salon** avec salle à manger séparée, et du confort d'un **ascenseur**. Pour votre bien-être, la villa comprend une **salle de sport, un sauna et une piscine intérieure chauffée**. Située dans un quartier calme de Nueva Andalucía, la propriété se trouve à seulement **5 minutes en voiture de Puerto Banús et de la plage**, combinant sérénité et accessibilité.

Au niveau inférieur, la villa propose deux chambres (dont une avec salle de bain attenante et accès à une terrasse privée et au jardin), une salle de sport, une table de ping-pong, un sauna et une piscine intérieure. Le rez-de-chaussée comprend un salon avec cheminée s'ouvrant sur une terrasse, offrant un accès direct aux grands jardins impeccablement entretenus et aux piscines. Vous y trouverez également une salle à manger, plusieurs terrasses, une cuisine entièrement équipée, une buanderie et des quartiers pour le personnel avec douche et une chambre double avec salle de bain attenante.